

DODATEČNÉ INFORMACE Č. 1 K ZADÁVACÍM PODMÍNKÁM

Název veřejné zakázky: Orientační systém budovy NTIS a CTPVV

Zadavatel: Západočeská univerzita v Plzni
Sídlo: Univerzitní 8, 306 14 Plzeň
IČ: 49777513
DIČ: CZ49777513
**Osoba oprávněná
jednat za zadavatele:** Doc. Ing. František Vávra, CSc.
děkan Fakulty aplikovaných věd, z pověření

V Plzni dne 21. srpna 2014

Výše uvedený zadavatel sděluje následující dodatečné informace k zadávacím podmínkám shora uvedené veřejné zakázky:

Dotaz č. 1:

V soupisu prací žádáte nacenění níže uvedených položek, které nejsou součástí orientačního systému, nejsou uvedeny ve výzvě ani v ostatních souvisejících dokumentech (mimo soupisu prací) - jaké ceny máme do nabídky uvést?

D784 dokončovací práce - malby

1/K/78401 - odstín šedá jura 50 - hlavní schodiště spoj krček - 520m²

2/K/78402 - odstín žlutá marříl 135 - spol prostory 1.-2. NP - 390m²

3/K/78403 - odstín modrá lazur 110 - schodiště NTIS - 635m²

4/K/78404 - odstín cihlově červená aprico 125 - schodiště CTPVV - 360m²

D ost

26/K/013244000 - Výrobní dokumentace - 1ks

Odpověď k dotazu č. 1:

Zadavatel tímto sděluje, že došlo ke změně rozsahu předmětu plnění shora uvedené veřejné zakázky a položky v soupisu prací označené „D784 – dokončovací práce-malby“ a „D OST Ostatní (výrobní dokumentace)“ nejsou součástí předmětu plnění a tudíž nebudou uchazeči ani oceněny nabídkovými cenami.

V návaznosti na změnu rozsahu předmětu plnění upravuje zadavatel soupis prací, jehož aktuální verze je přílohou č. 1 těchto dodatečných informací.

Dotaz č. 2:

Níže uvedená položka není nikterak specifikována a s orientačním systémem zjevně nesouvisí (rozsah, čeho se týká atd.) - žádáme o její specifikaci pokud nebude určena bodem 1)

D ost

26/K/013244000 - Výrobní dokumentace - 1ks

Odpověď k dotazu č. 2:

Vzhledem k tomu, že předmětem plnění veřejné zakázky není vypracování a dodání výrobní dokumentace, je bližší specifikace bezpředmětná.

Dotaz č. 3:

v případě doplnění položek viz. bod 1) které realizoval jiný dodavatel - jakým způsobem bude smluvně ošetřena realizace záručních vad, odpovědnosti za škody, případě penále z prodlení za tyto části?

Odpověď k dotazu č. 3:

Vzhledem k tomu, že předmětem plnění veřejné zakázky nejsou položky v soupisu prací, označené „D784 – dokončovací práce-malby“ a „D OST Ostatní (výrobní dokumentace)“, je bližší specifikace smluvních podmínek bezpředmětná.

Dotaz č. 4:

V jakém termínu proběhne vyhlášení vítěze soutěže a uzavření smlouvy s ohledem na požadovaný termín dodání do 17.9.2014? + jakým způsobem bude řešeno (příp. prodloužení dodací lhůty o) pokud k uzavření smlouvy dojde v termínu, který objektivně neumožní realizaci zakázky v požadovaném termínu.

Odpověď k dotazu č. 4:

Zadavatel předpokládá, že do 3 (třech) pracovních dní od skončení lhůty pro podání nabídek vydá rozhodnutí o výběru nejvhodnější nabídky a následně bude uzavřena s vybraným dodavatelem kupní smlouva na plnění předmětu veřejné zakázky.

Zadavatel současně upravuje lhůtu dodání, kdy pro položky:

M 55304 OP – H (orientační panel hlavní)

M 55305 OP – P (orientační panel – patra 1-4)

M 55306 OP – NP5 (orientační panel pro 5.NP)

M 55307 OP – NP6 (orientační panel pro 6.NP)

M 55313 ON – HV (orientační nápisy – hlavní vstup – Západočeská univerzita v Plzni, Fakulta aplikovaných věd)

M 55314 ON – D (orientační nápisy – doplňkové - Studovna, Kavárna a Vrátnice)

M 55316 PD (pamětní deska),

je závazný termín dodání vč. montáže na místě plnění nejpozději 18. září 2014. Zbývající položky uvedené v soupisu prací dodá uchazeč včetně montáže nejpozději do 17. října 2014. Pokud nedodá uchazeč předmět plnění veřejné zakázky ve stanovených termínech, tj. do 18.9.2014 a do 17.10.2014, bude postupováno dle ustanovení kupní smlouvy.

V návaznosti na změnu termínu plnění upravuje zadavatel závazný návrh kupní smlouvy, jehož aktuální verze je přílohou č. 2 těchto dodatečných informací.

Dotaz č. 5:

V jakém termínu předá zadavatel vítězi soutěže podklady pro realizaci a v jaké podobě (vzhledem k tomu že předmětem soutěže není grafická příprava orientačního systému)?

Odpověď k dotazu č. 5:

Podklady pro realizaci orientačních panelů a pamětních desek (viz odpověď na dotaz č. 4), jejichž dodání stanovil zadavatel nejpozději do 18.9.2014, jsou součástí těchto dodatečných informací jako příloha č. 3. Obsah orientačních nápisů, položky M 55313 ON – HV a M 55314 ON – D, je podrobně popsán v Technické dokumentaci, jež tvoří přílohu č. 7 výzvy k podání nabídek.

Podklady pro realizaci zbývajících panelů, jejichž dodání je do 17.10.2014, předá zadavatel vybranému dodavateli bezprostředně pro uzavření kupní smlouvy.

Dotaz č. 6:

Vzhledem ke skutečnosti, že profil zadavatele neobsahuje veškeré dokumenty veřejné zakázky žádáme o potvrzení, že podklady zasláné e-mailovou poštou kontaktní osobou Ing. Maříkovou jsou kompletní, popř. znovu zaslání kompletní dokumentace veřejné zakázky v editovatelné podobě.

Odpověď k dotazu č. 6:

Zadavatel sděluje, že zadávací dokumentace včetně všech příloh a dodatečných informací jsou uveřejněny na profilu zadavatele:

<https://profilzadavatelezapadoceskauniverzityaplzni49777513.allycon.eu/contracts/detail/436>

V návaznosti na výše uvedené **rozhodl zadavatel o prodloužení lhůty v zadávacím řízení** takto:

Lhůta pro podání nabídek končí dne 5. září 2014 v 10:00 hodin.

V ostatních částech jsou zadávací podmínky beze změny.

Přílohy:

- č. 1 – soupis prací (aktualizovaný na základě těchto dodatečných informací)
- č. 2 – návrh kupní smlouvy (aktualizovaný na základě těchto dodatečných informací)
- č. 3 - podklady pro realizaci orientačních panelů, orientačních nápisů a pamětních desek

S pozdravem

.....
doc. Ing. František Vávra, CSc.
děkan Fakulty aplikovaných věd,
z pověření

KRYCÍ LIST SOUPLISU PRACÍ

Stavba:

Orientační systém budov CTPW a NTIS

Adresa:
Město: Plzeň

Datum: 01.07.2014

Číslo zakázky:
ZČÚ Plzeň

Uchazeč:
Vyplňte údaj

IC:
DIČ: Vyplňte údaj

Projektant:
Ateliér Soukup s.r.o.

IC:
DIČ:

Posuzovatel:

Cena bez DPH

0,00

Základní cena	Souhrn cen	Všechno
0,00	0,00	0,00
0,00	0,00	0,00

Cena s DPH

V CZK

0,00

PŘÍLOHA č. 1 DĚ

REKAPITULACE ČLENĚNÍ SOUPISU PRACÍ

Stavba:

Orientační systém budov CTPVV a NTIS

Místo:

Plzeň

Datum: 01.07.2014

Zadavatel:

ZČÚ Plzeň

Projektant: Atelier Soukup s.r.o.

Uchazeč:

Vyplňte údaj

Kód dílu - Popis

Cena celkem [CZK]

Náklady soupisu celkem

PSV - Práce a dodávky PSV

0,00

767 - Konstrukce zámečnické

0,00

0,00

SOUPIS PRACÍ

Standard

Orientační systém budov CTPVV a NTIS

Místo: Plzeň

Datum: 01.07.2014

Zadavatel: ZČÚ Plzeň

Projektant: Atelier Soukup s.r.o.

Účel: Vypiňte údaj

PČ	Typ	Kód	Popis	MJ	Množství	J.cena [CZK]	Cena celkem [CZK]	Cenová soustava
Náklady soupisu celkem								
D	PSV		Práce a dodávky PSV					
D	767		Konstrukce zámečnické					
5	K	76701	Montáž tabulky	kus	750,000		0,00	
6	M	55301	orientační tabulka, hliník profil, vel 210/105 - OT-1	kus	550,000		0,00	
7	M	55302	orientační tabulka, hliník profil, vel 210/105 - OT-2	kus	100,000		0,00	
8	M	55303	orientační tabulka, hliník profil, vel 105/105 - OT-P	kus	100,000		0,00	
9	K	76702	Montáž panelu	kus	43,000		0,00	
10	M	55304	orientační panel hlavní, hliník profil, vel 2000/2350 - OP-H	kus	1,000		0,00	
11	M	55305	orientační panel - patra, hliník profil, vel 1000/1000 - OP-P	kus	4,000		0,00	
12	M	55306	orientační panel pro 5.NP - NTIS, hliník profil, vel 1000/600 - OP-NP5	kus	1,000		0,00	
13	M	55307	orientační panel pro 6.NP - NTIC, hliník profil, vel 850/600 - OP-NP6	kus	1,000		0,00	
14	M	55308	orientační panel zavěšený, hliník profil, vel 1200/250 - OP-Z	kus	9,000		0,00	
15	M	55309	orientační panel zavěšný 1, vel 1200/250 - OP-Z1	kus	1,000		0,00	
16	M	55310	orientační panel malý, hliník profil, vel 300/420 - OP-M	kus	19,000		0,00	
17	M	55311	orientační panely dodatkové, hliník profil, vel 1000/156 - OP-D	kus	3,000		0,00	
18	M	55312	orientační panely do výtahu, hliník rám, velikost pro tisk A4 - OP-V	kus	4,000		0,00	
19	K	76703	Montáž nápisu	kus	5,000		0,00	
20	M	55313	orientační nápisy - hlavní vstup, vel 1900/760 - ON - HV	kus	2,000		0,00	
21	M	55314	orientační nápisy doplňkové, výška písma 11-25 cm - ON - D	kus	3,000		0,00	
22	K	76704	Montáž samolepek	kus	45,000		0,00	
23	M	55315	orientační samolepky pro 1.PP, číslo místnosti 31 kusů, schodiště výtah 6 kusů, symbol parkoviště 8 kusů - OS - 1PP	kus	45,000		0,00	
24	K	76705	Montáž hliník desky	kus	2,000		0,00	
25	M	55316	pamětní hliník deska, vel 500/350 - PD	kus	2,000		0,00	



EVROPSKÁ UNIE
EVROPSKÝ FOND PRO REGIONÁLNÍ ROZVOJ
INVESTICE DO VAŠÍ BUDOUCNOSTI



Příloha č. 6 výzvy

KUPNÍ SMLOUVA

uzavřená dle ustanovení § 2079an. a 2358an. zákona č. 89/2012 Sb., občanského zákoníku, ve znění pozdějších předpisů a zákona č. 121/2000 Sb., o právu autorském, o právech souvisejících s právem autorským a o změně některých zákonů, ve znění pozdějších předpisů

Západočeská univerzita v Plzni

sídlo: Univerzitní 8, 306 14 Plzeň
zastoupená: Doc. Ing. František Vávra, CSc.,
děkan Fakulty aplikovaných věd, z pověření
bankovní spojení: Komerční banka a.s., Plzeň-město
číslo účtu: 4811530257/0100
IČ: 49777513
DIČ: CZ49777513

(dále jen „kupující“) na straně jedné

A

[DOPLNÍ UCHAZEČ]

sídlo: [DOPLNÍ UCHAZEČ]
jednatel/zastoupený: [DOPLNÍ UCHAZEČ]
bankovní spojení: [DOPLNÍ UCHAZEČ]
číslo účtu: [DOPLNÍ UCHAZEČ]
IČ: [DOPLNÍ UCHAZEČ]
DIČ: [DOPLNÍ UCHAZEČ]
zapsaný v obchodním rejstříku vedeném [DOPLNÍ UCHAZEČ], oddíl [DOPLNÍ UCHAZEČ],
vločka [DOPLNÍ UCHAZEČ]

(dále jen „prodávající“) na straně druhé

(společně dále také jako „smluvní strany“)

uzavírají na základě výsledku veřejné zakázky s názvem „Orientační systém budov CTPVV a NTIS“ následující kupní smlouvu:

I. Úvodní ustanovení

1. Prodávající potvrzuje, že se v plném rozsahu seznámil s rozsahem a povahou předmětu koupě (předmětu veřejné zakázky), jsou mu známy veškeré technické, kvalitativní a jiné podmínky, a že disponuje takovými kapacitami a odbornými znalostmi, které jsou k plnění této smlouvy nezbytné.
2. Prodávající výslovně potvrzuje, že prověřil veškeré podklady a pokyny kupujícího, které obdržel do dne uzavření této smlouvy i pokyny, které jsou obsaženy v zadávacích podmínkách veřejné zakázky, že je shledal vhodnými, že sjednaná cena a způsob plnění smlouvy obsahuje a zohledňuje všechny výše uvedené podmínky a okolnosti.

II. Předmět smlouvy (koupě)

1. Prodávající se zavazuje dodat kupujícímu za podmínek stanovených touto smlouvou a její přílohou č. 1 orientační systém budov CTPVV a NTIS.
2. Předmět koupě musí být nový, plně funkční, kompletní tak, aby bylo možné jeho plnohodnotné využití.
3. Předmět koupě musí být dodán ve sjednaném množství, jakosti, provedení, místě a čase. Prodávající se zavazuje splnit další související povinnosti podle této smlouvy a převést na kupujícího vlastnické právo k předmětu koupě. Součástí závazku prodávajícího je rovněž dodávka (doprava), instalace a montáž v místě plnění uvedeného v čl. III. této smlouvy.
4. Kupující se zavazuje předaný předmět koupě převzít a uhradit prodávajícímu cenu stanovenou v této smlouvě za podmínek v ní uvedených.

III. Doba a místo plnění

1. Prodávající se zavazuje, že předmět smlouvy dodá kupujícímu v místě plnění uvedeném v čl. III odst. 2 této smlouvy, a to nejpozději:
 - a) do 18. září 2014 položky uvedené v příloze č. 1 této smlouvy, označené:
 - M 55304 OP – H (orientační panel hlavní),
 - M 55305 OP - P (orientační panel – patra 1-4),
 - M 55306 OP - NP5 (orientační panel pro 5.NP),
 - M 55307 OP - NP6 (orientační panel pro 6.NP),
 - M 55313 ON – HV (orientační nápisy – hlavní vstup),
 - M 55314 ON – D (orientační nápisy – doplňkové),
 - M 55316 PD (pamětní deska).

- b) do 17. října 2014 všechny zbývající položky uvedené v příloze č. 1 této smlouvy.
2. Předmět koupě se prodávající zavazuje kupujícímu předat v místě plnění, kterým je Západočeská univerzita v Plzni, areál Bory nové budovy NTIS a CTPVV, č.p. 2967, Plzeň.
 3. Předmět koupě bude předán prodávajícím a převzat kupujícím na základě oboustranně podepsaného předávacího protokolu. Kupující není povinen převzít předmět koupě vykazující jakoukoliv vadu či nedodělek.
 4. V případě prodlení prodávajícího se splněním jeho závazků z této smlouvy (především v případě prodlení prodávajícího s termínem dodání předmětu koupě včetně jeho montáže) je kupující oprávněn požadovat na prodávajícím zaplacení smluvní pokuty ve výši 0,05% smluvní ceny za dodávku předmětu koupě za každý i jen započatý den prodlení prodávajícího s plněním předmětu smlouvy, čímž není dotčen nárok kupujícího na náhradu škody.

IV. Cena a platební podmínky

1. Kupní cena vychází z cenové nabídky prodávajícího kalkulované v rámci veřejné zakázky s názvem „Orientační systém budov CTPVV a NTIS“.
2. Kupní cena za celou dodávku předmětu koupě činí [doplň uchazeč],- Kč, slovy: [doplň uchazeč] korun českých bez DPH (dále jen „Kupní cena“) a vychází z oceněného výkazu výměr, který je přílohou č. 1 této smlouvy.
3. Kupní cena je stanovena bez DPH podle zákona č. 235/2004 Sb., o dani z přidané hodnoty, ve znění pozdějších předpisů; ke Kupní ceně bude případně připočtena částka DPH, kterou bude Prodávající povinen uhradit, případně deklarovat či přiznat v jakékoli podobě podle zákona č. 235/2004 Sb., o dani z přidané hodnoty, ve znění účinném ke dni zdanitelného plnění.
4. Kupní cena je stanovena jako nejvýše přípustná, maximální a nepřekročitelná, včetně všech poplatků a veškerých dalších nákladů spojených s plněním předmětu smlouvy (např. dopravné, skladné, schvalovací řízení, provedení předepsaných zkoušek, zabezpečení prohlášení o shodě, certifikátů a atestů, převod práv, pojištění apod.). Prodávající není oprávněn účtovat žádné další částky v souvislosti s plněním dle této smlouvy.
5. Cenu je možné překročit pouze v souvislosti se změnou daňových předpisů týkajících se DPH.
6. Kupní cena bude kupujícím uhrazena v české měně (Kč) na základě daňového dokladu – faktury po předání a převzetí předmětu koupě a podpisu předávacího protokolu pověřenými zástupci obou smluvních stran, podle dále uvedené splatnosti.

7. Splatnost faktury se sjednává na 30 dnů ode dne jejího prokazatelného doručení kupujícímu. Kupující si vyhrazuje právo jednostranně prodloužit lhůtu splatnosti daňového dokladu až o 30 kalendářních dnů v závislosti na přidělování finančních prostředků z Operačního programu Výzkum a vývoj pro inovace (OP VaVpI). Takové pozdní přidělení finančních prostředků z OP VaVpI nezakládá prodloužení kupujícího s hrazením kupní ceny.
8. Daňový doklad – faktura musí obsahovat všechny náležitosti řádného účetního a daňového dokladu ve smyslu příslušných právních předpisů, zejména zákona č. 235/2004 Sb., o dani z přidané hodnoty, ve znění pozdějších předpisů. V případě, že faktura nebude mít odpovídající náležitosti, je kupující oprávněn ji vrátit ve lhůtě splatnosti zpět prodávajícímu k doplnění, aniž se tak dostane do prodlení se splatností. Lhůta splatnosti počíná běžet znovu od opětovného doručení náležitě doplněného či opraveného dokladu kupujícímu. Přílohou faktury musí být kopie protokolu o předání a převzetí plnění podepsaného oběma smluvními stranami.
9. Kupující neposkytuje zálohy.
10. V případě prodlení kupujícího s úhradou faktury je prodávající oprávněn uplatnit vůči kupujícímu pouze úrok z prodlení ve výši 0,05 % z dlužné částky za každý i jen započatý den prodlení s úhradou faktury.

V. Přejednost vlastnického práva

1. Prodávající převede vlastnické právo k předmětu koupě na kupujícího dnem řádného předání a převzetí předmětu koupě na základě podpisu předávacího protokolu oprávněnými zástupci obou smluvních stran. Stejným okamžikem přechází na kupujícího také nebezpečí škody na věci.

VI. Záruka na předmět koupě

1. Prodávající poskytuje kupujícímu záruku za jakost předmětu koupě dle této smlouvy, a to na v délce trvání 24 měsíců.
2. Záruční doba počíná běžet ode dne řádného předání a převzetí předmětu koupě od prodávajícího na základě podpisu předávacího protokolu oprávněnými zástupci obou smluvních stran.
3. Kupující je povinen ohlásit vady prodávajícímu bez zbytečného odkladu, poté, co je zjistí, a to telefonicky, e-mailem nebo písemně na adresu prodávajícího: [doplní uchazeč]. I reklamace odeslaná kupujícím v poslední den záruční lhůty se považuje za včas uplatněnou.
4. Záruční opravy provede prodávající bezplatně a bezodkladně s ohledem na druh vady zboží, nejpozději však do 30 kalendářních dnů, nebude-li dohodnuto jinak. V případě nedodržení uvedené (či jinak dohodnuté) lhůty pro provedení záruční opravy, je ku-

pující oprávněně uplatnit na prodávajícím smluvní pokutu ve výši 0,05 % z celkové smluvní kupní ceny bez DPH za každý i započatý den prodlení.

5. V záruční lhůtě je prodávající povinen odstraňovat reklamované vady, popřípadě uspokojit jiný nárok kupujícího z vadného plnění, a to tak, že prodávající převezme předmět plnění k odstranění závady ve lhůtě nejpozději do 72 hodin od nahlášení závady kupujícím prodávajícím telefonicky nebo písemně, přičemž v této souvislosti bere prodávající na vědomí, že k odstranění závad může nastoupit v pracovní den v době od 8:00 hodin do 14:00 hodin. V případě prodlení prodávajícího s nástupem k odstranění vad nahlášených kupujícím se prodávající zavazuje uhradit kupujícímu smluvní pokutu ve výši 0,05 % z celkové smluvní kupní ceny bez DPH za každý i započatý den prodlení.
6. O reklamované závadě sepíše smluvní strany záznam, jehož součástí bude mj. i stanovení lhůty, ve které se prodávající zavazuje k odstranění závady. V případě prodlení prodávajícího s dodržением této lhůty, se prodávající zavazuje uhradit kupujícímu smluvní pokutu ve výši 0,05 % z celkové smluvní kupní ceny bez DPH za každý i započatý den prodlení, čímž není dotčeno právo kupujícího na náhradu škody.
7. O odstranění reklamované vady sepíše smluvní strany protokol, ve kterém potvrdí odstranění vady. Záruční doba se prodlužuje o dobu, která uplyne ode dne uplatnění reklamované vady do dne odstranění této vady.

VII. Komunikace mezi smluvními stranami

1. Veškerá sdělení či jiná jednání smluvních stran podle této smlouvy budou adresovány těmto zástupcům smluvních stran, a to v českém jazyce:

Za prodávajícího:

jméno: [DOPLNÍ UCHAZEČ]
e-mail: [DOPLNÍ UCHAZEČ]
tel.: [DOPLNÍ UCHAZEČ]

Za kupujícího:

jméno: Ing. Jaroslava Maříková
email: marikovj@ntis.zcu.cz
tel.: 377 632 060

Tito zástupci však nejsou oprávněni k podpisu jakéhokoli dodatku k této smlouvě.

2. Pokud tato smlouva vyžaduje pro určité sdělení či jiné jednání smluvních stran písemnou formu, bude takové sdělení zasláno prostřednictvím poskytovatele poštovních služeb na adresu sídla příslušné smluvní strany k rukám zástupce této strany podle této smlouvy.

VIII. Ostatní ujednání

1. Prodávající bere na vědomí, že podle § 2 písm. e) zákona č. 320/2001 Sb., o finanční kontrole ve veřejné správě, v platném znění, je osobou povinnou spolupůsobit při výkonu finanční kontroly. Řídící orgán Operačního programu VaVpI bude mít v rámci kontroly právo přístupu, a to po dobu 3 let od ukončení operačního programu, k těm částem nabídky, smlouvy a souvisejících dokumentů, které podléhají ochraně podle zvláštních právních předpisů (např. jako obchodní tajemství, utajované skutečnosti) za předpokladu, že budou splněny požadavky kladené právními předpisy (např. § 11 písm. c) a d), § 12 odst. 2 písm. f) zákona č. 552/1991 Sb., o státní kontrole, v platném znění). Řídící orgán operačního programu VaVpI je oprávněn obdobným způsobem kontrolovat i případné subdodavatele prodávajícího (viz příloha č. 2 příruček pro žadatele a příjemce OP VaVpI – Pravidla pro výběr dodavatelů <http://www.msmt.cz/file/14585>).
2. Prodávající je povinen řádně uchovávat veškerou dokumentaci související s realizací předmětu plnění včetně účetnictví minimálně po dobu 3 let od ukončení OP VaVpI, tj. nejméně do roku 2021. Ve stejné lhůtě je prodávající povinen poskytovat požadované informace a dokumentaci zaměstnancům nebo zmocněncům pověřených orgánů kontroly provádění projektu v rámci OP VaVpI a je povinen vytvořit výše uvedeným osobám podmínky k provedení kontroly vztahující se k realizaci projektu a poskytnout jim při provádění kontroly součinnost.
3. Pokud se jedná o smluvní sankce, musí strana povinná uhradit straně oprávněné smluvní sankce (smluvní pokuty) nejpozději do 30 kalendářních dnů ode dne obdržení příslušného vyúčtování od druhé smluvní strany.
4. Zaplacením smluvních sankcí dle této smlouvy není dotčen nárok smluvní strany na náhradu vzniklé majetkové či nemajetkové újmy způsobené porušením povinností druhou smluvní stranou, na níž se sankce vztahuje.
5. Kupující je oprávněn započíst jakoukoli smluvní pokutu, kterou je povinen uhradit prodávající, proti fakturované částce.

X. Ukončení smlouvy

1. Tato smlouva může být ukončena:
 - písemnou dohodou smluvních stran;
 - odstoupením od smlouvy z důvodů stanovených v této smlouvě nebo v zákoně.Od této smlouvy může smluvní strana odstoupit pro podstatné porušení smluvní povinnosti druhou smluvní stranou. Za podstatné porušení smluvní povinnosti se považuje zejména:
 - a) na straně kupujícího nezaplacení kupní ceny podle této smlouvy ve lhůtě delší než 30 dní po dni splatnosti příslušné faktury – k porušení této povinnosti nedojde, dojde-li k odkladu platby v závislosti na uvolňování prostředků z OP VaVpI,

- b) na straně prodávajícího, jestliže předmět koupě (nebo jeho část), nebude řádně dodána v dohodnutém termínu,
- c) na straně prodávajícího, jestliže předmět koupě nebude mít vlastnosti deklarované prodávajícím v této smlouvě či vlastnosti z této smlouvy vyplývající,
- d) na straně prodávajícího, jestliže je prodávající v prodlení s odstraněním vad dle čl. VI této smlouvy.

Odstoupení od této smlouvy musí být učiněno písemně.

V případě odstoupení od této smlouvy jsou smluvní strany povinny vypořádat své vzájemné závazky a pohledávky stanovené v zákoně nebo v této smlouvě, a to do 30 dnů od právních účinků odstoupení, nebo v dohodnuté lhůtě.

V případě odstoupení od této smlouvy kupujícím pro podstatné porušení smluvní povinnosti prodávajícím, je prodávající povinen uhradit kupujícímu případnou vzniklou újmu (majetkovou i nemajetkovou).

XI. Závěrečná ustanovení

1. Tato smlouva se řídí českým právem. Otázky v této smlouvě neupravené se řídí příslušnými ustanoveními zákona č. 89/2012 Sb., občanského zákoníku, ve znění pozdějších předpisů. Jakýkoliv spor vzniklý z této smlouvy nebo v souvislosti s ní bude spadat do soudní pravomoci českého soudu místně příslušného dle sídla kupujícího.
2. Prodávající zaručuje, že na dodaném předmětu koupě neváznou jakákoliv práva třetích osob bránící uzavření této smlouvy a řádnému užívání předmětu koupě kupujícím, zejména práva vyplývající z průmyslového vlastnictví.
3. Tato smlouva je vypracována ve čtyřech vyhotoveních s platností originálu, z nichž každá smluvní strana obdrží dvě vyhotovení.
4. Smlouvu lze měnit či doplňovat pouze písemnými, vzestupně číslovanými dodatky podepsanými oběma smluvními stranami.
5. Smlouva nabývá platnosti a účinnosti dnem jejího uzavření, tj. dnem podpisu smlouvy oprávněnými zástupci obou smluvních stran.
6. Nastanou-li u některé ze stran skutečnosti bránící řádnému plnění této Smlouvy, je povinna to ihned bez zbytečného odkladu oznámit druhé straně a vyvolat jednání zástupců kupujícího a prodávajícího.
7. Smluvní strany prohlašují, že si text smlouvy řádně přečetly, souhlasí s jejím obsahem a na důkaz toho obě smluvní strany připojují své podpisy.
8. Nedílnou součástí této smlouvy jsou její přílohy:
Příloha č. 1: Oceněný výkaz výměr (soupis prací)
Příloha č. 2: Manuál vizuálního stylu ZČU

Příloha č. 3: Pověření děkana Fakulta aplikovaných věd jednat jménem Západočeské univerzity v Plzni

V Plzni dne

V [DOPLNÍ UCHAZEČ] dne [DOPLNÍ UCHAZEČ]

Za kupujícího:
Západočeská univerzita v Plzni

Za prodávajícího:
[DOPLNÍ UCHAZEČ]

.....
Doc. Ing. František Vávra, CSc.
děkan Fakulty aplikovaných věd,
z pověření

.....
[DOPLNÍ UCHAZEČ]
[DOPLNÍ UCHAZEČ]

Příloha č. 1: Oceněný výkaz výměr (soupis prací)

Uchazeč doloží oceněný výkaz výměr (soupis prací) dle bodu 14.1 výzvy.

	NTIS	Katedrální objekt
1.NP		
	Těžké laboratoře (VP1, VP3 a VP4)	Děkanát FAV, studijní oddělení FAV
	VP4 – Tenkovrstvé materiály	Katedra fyziky
		Katedra mechaniky
2.NP		
	VP4 – Tenkovrstvé materiály	Katedra matematiky
	Konferenční sály	
3.NP		
	VP2 – Informační technologie	Katedra informatiky a výpočetní techniky
4.NP		
	VP1 – Kybernetické systémy	Katedra kybernetiky
	VP3 – Heterogenní materiály	Katedra mechaniky
5.NP		
	VP1 – Kybernetické systémy	
6.NP		
	Vedení NTIS	
	VP5 – Matematické modely	

Tabulka OP - H

Logo ZCU	1.NP
Katedrální objekt	
Děkanát FAV	UC 130 – UC 144
děkan doc. RNDr. Miroslav Lávička, Ph.D.	
Studijní oddělení FAV	UC 155 – UC 158
Katedra fyziky	UC 103 – UC 109
vedoucí prof. RNDr. Jaroslav Vlček, CSc.	
Katedra mechaniky	UC 110 – UC 127
vedoucí prof. Ing. Vladislav Laš, CSc.	
NTIS	
VP4 – Tenkovrstvé materiály	UN 107 - 111
vedoucí doc. Ing. Petr Zeman, Ph.D.	
Těžké laboratoře VP1, VP3 a VP4	UN 103-106, UN 123-126

OP – P

Logo ZCU	2.NP
Katedrální objekt	
Katedra matematiky	UC 203 – UC 260
vedoucí prof. RNDr. Pavel Drábek, DrSc .	
NTIS	
VP4 – Tenkovrstvé materiály	UN 203 – UN 236
vedoucí doc. Ing. Petr Zeman, Ph.D.	
Konferenční sály	UN 207 a UN 217

OP - P

Logo ZCU	3.NP
Katedrální objekt	
Katedra informatiky a výpočetní techniky	UC 303 – UC 362
vedoucí prof. Ing. Jiří Šafařík, CSc.	
NTIS	
VP3 – Heterogenní materiály	UN 303 – UN 360
vedoucí doc. Ing. Josef Kohout, Ph.D.	

OP – P

Logo ZCU	4.NP
Katedrální objekt	
Katedra kybernetiky	UC 430 – UC 455
vedoucí prof. Ing. Josef Psutka, CSc.	
Katedra mechaniky	UC 403 – UC 427
vedoucí prof. Ing. Vladislav Laš, CSc.	
NTIS	
VP1 – Kybernetické systémy	UN 403 – UN 421, 455,456
vedoucí prof. Ing. Miloš Schlegel, CSc.	
VP3 – Heterogenní materiály	UN 424 – UN 454
vedoucí doc. Ing. Jan Vimmr, Ph.D.	

OP – P

Logo ZCU	5.NP
NTIS	
VP1 – Kybernetické systémy, vedoucí prof. Ing. Miloš Schlegel, CSc.	UN 503 -563

OP – NP5

Logo ZCU	6.NP
NTIS	
Management NTIS	UN 603 - 610
ředitel prof. Ing. Pavel Novák, Ph.D.	
VP 5 matematické modely	UN 611 - 659
vedoucí doc. Ing. Marek Brandner, Ph.D.	

OP – NP6

Objekt byl vybudován a vybaven v rámci projektu

NTIS – Nové technologie pro informační společnost

spolufinancovaného z Evropského fondu pro regionální rozvoj,

Operačního programu Výzkum za vývoj pro inovace,
prioritní osy 1 – Evropská centra excelence



EVROPSKÁ UNIE

EVROPSKÝ FOND PRO REGIONÁLNÍ ROZVOJ

INVESTICE DO VAŠÍ BUDOUCNOSTI

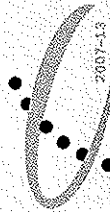

**OP Výzkum a vývoj
pro inovace**

Objekt byl vybudován a vybaven v rámci projektu

CTPVV Centrum technického a přírodovědného vzdělávání a výzkumu

spolufinancovaného z Evropského fondu pro regionální rozvoj,

Operačního programu Výzkum za vývoj pro inovace,
prioritní osy 4

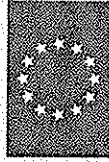

EVROPSKÁ UNIE

EVROPSKÝ FOND PRO REGIONÁLNÍ ROZVOJ

INVESTICE DO VAŠÍ BUDOUCNOSTI

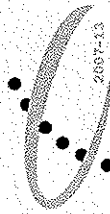

**OP Výzkum a vývoj
pro inovace**