

+26,000
atika

+21,600
7.NP

+18,000
6.NP

+14,400
5.NP

+10,800
4.NP

+7,200
3.NP

+3,600
2.NP

±0,000
1.NP

-3,600
1.PP

+18,800
atika

+14,400
5.NP

+10,800
4.NP

+7,200
3.NP

+3,600
2.NP

±0,000
1.NP

-3,600
1.PP

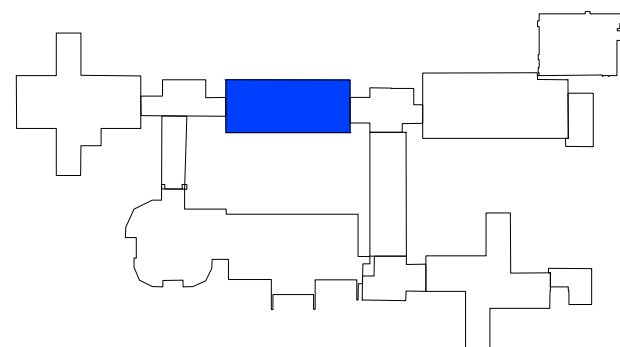

LABORATORNÍ OBJEKT

autoři: Ing.arch.Pavel Němeček, CSc.; Ing.arch.Daniel Němeček

**STUDIE NOVÝCH FASÁD PRO ZATEPLENÍ OBJEKTU UNIVERZITNÍ 22,
ZÁPADOČESKÁ UNIVERZITA, PLZEŇ**

studie, 10/2016
stav severní fasáda - M 1:200

PROJEKT
spol. s r. o.
IČO 41636473

číslo výkresu **04.02**